

ABRA Software a.s.
Jeremiášova 1422/7b
155 00 Praha 13

IČ 25097563
DIČ: CZ25097563
Zaps. v OR u Městského soudu
v Praze, odd. B, vložka 4475

ANTIVIRUS C – PROGRAM OCHRANY ZAMĚSTNANOSTI (CZ)

26. června 2020

Pozor!

Pro funkčnost uvedených legislativních programových funkcí je nutné aplikovat aktualizace, které lze získat v ABRA Gen pomocí funkce „Zkontrolovat aktualizace“ v levé spodní části hlavního okna pro spouštění agend.

Po aplikaci aktualizací je nutné aplikaci ABRA Gen restartovat!

OBSAH

1.	NOVELA ZÁKONA O SOCIÁLNÍM POJIŠTĚNÍ – PROMINUTÍ PLATBY SOCIÁLNÍHO POJIŠTĚNÍ ZA ZAMĚSTNAVATELE	3
1.1	VOLBA, ZDA VYUŽÍT PROGRAM ANTIVIRUS C	3
2.	ZMĚNY V ABRA GEN	4
2.1	GLOBÁLNÍ PROMĚNNÉ	4
2.2	PRACOVNÍ POMĚRY	5
2.3	NOVÉ DEFINOVATELNÉ POLOŽKY A FORMULÁŘ.....	6
2.4	UPRAVENÁ VÝPOČTOVÁ SCHÉMATA PRO NOVÉ POLOŽKY	7
2.5	NOVÝ EXPORT PŘEHLEDU POJISTNÉHO NA EPORTAL ČSSZ	7
2.6	TISKOVÉ SESTAVY	7

1. NOVELA ZÁKONA O SOCIÁLNÍM POJIŠTĚNÍ – PROMINUTÍ PLATBY SOCIÁLNÍHO POJIŠTĚNÍ ZA ZAMĚSTNAVATELE

Poslanecká sněmovna schválila [novelu zákona o sociálním pojištění](#). Cílem je zmírnit dopady epidemie koronaviru za účelem zachování maximálního možného počtu pracovních míst. Návrh rozšiřuje dosavadní program Antivirus o nový režim C, který spočívá v odpuštění plateb odvodů na sociální pojištění pro firmy do 50 zaměstnanců. Změna zákona o sociálním pojištění promíjí tu část pojistného na sociální zabezpečení, které platí zaměstnavatelé. Celkově jde o 24,8 % z úhrnu příjmů jejich zaměstnanců za měsíce červen, červenec a srpen. Sociálního pojištění za zaměstnavatele bude prominuto u mezd do maximální výše 1,5násobku průměrné mzdy. Zaměstnavatelé nebudou předkládat žádost, ale v měsíčním výkazu pouze oznámí OSSZ snížení vyměřovacího základu a zaplatí snížené pojistné.

Podmínky pro poskytnutí:

- Zaměstnavatel zaměstnává nejvýše 50 zaměstnanců v pracovním poměru, kteří jsou účastni nemocenského pojištění.
- Zaměstnavatel nepropustí více než 10 % zaměstnanců a zároveň udrží celkový objem mezd v minimální výši 90 % objemu mezd za březen 2020.

Podmínky na prominutí pojistného se budou posuzovat v každém měsíci zvlášť. Podrobné informace k novele najdete na [stránkách MPSV](#).

Upozornění:

- Prominutí sociálního pojištění za zaměstnavatele lze uplatnit pouze u zaměstnanců v pracovním poměru, tedy ne u zaměstnanců, kteří pracují na dohody o pracích konaných mimo pracovní poměr.
- Výpočet superhrubé mzdy není uvedenou novelou dotčen a superhrubá mzda se i při prominutí sociálního pojištění počítá jako 1,338násobek hrubé mzdy, tedy jako kdyby bylo sociální pojištění za zaměstnavatele vypočteno v plné výši.
- Úrazového pojištění se prominutí sociálního pojištění za zaměstnavatele netýká a vypočítává se z nesníženého vyměřovacího základu sociálního pojištění.
- Do výpočtu celkového ročního vyměřovacího základu sociálního pojištění pro účely porovnání s maximálním ročním limitem platby sociálního pojištění se snížení vyměřovacího základu sociálního pojištění za zaměstnavatele nepromítá.

1.1 VOLBA, ZDA VYUŽÍT PROGRAM ANTIVIRUS C

Zda firma vyhovuje podmínkám pro prominutí sociálního pojištění za zaměstnavatele není řešeno programem. K posouzení splnění podmínek lze využít sestavy v agendě Mzdových listů, např.:

- Výkaz zdravotního a sociálního pojištění celkem
- Přehled ZP a SP dle pojišťoven

Pokud se má prominutí sociálního pojištění provést, je potřeba nastavit globální proměnné, viz kap. 2.1.

I při splnění podmínek pro prominutí sociálního pojištění za zaměstnavatele existuje možnost prominutí nevyužít, a naopak využít program Antivirus A nebo B. V každém měsíčním mzdovém období je možné využít pouze jeden program z nabídky MPSV: Antivirus A, B nebo C.

2. ZMĚNY V ABRA GEN

2.1 GLOBÁLNÍ PROMĚNNÉ

Pro spuštění funkcí pro prominutí sociálního pojištění je potřeba nastavit dvě nové globální proměnné:

S_SPCoVidOdp - Uplatnit odpuštění pojistného na SP pro zaměstnavatele

- Výchozí hodnota je nastavena na „**Ne**“
- Pro spuštění funkcí pro prominutí sociálního pojištění je potřeba v režimu editace globální proměnné přidat nový průběh s hodnotou „**Ano**“. Může být zadán druhý průběh s platností od 1. 6. 2020, větší prioritu má vámi zadaná hodnota. Uplatnění prominutí SP můžete zadat i od následujícího mzdového období. Zadává se vždy od 1. dne mzdového období, od kterého má úleva platit.

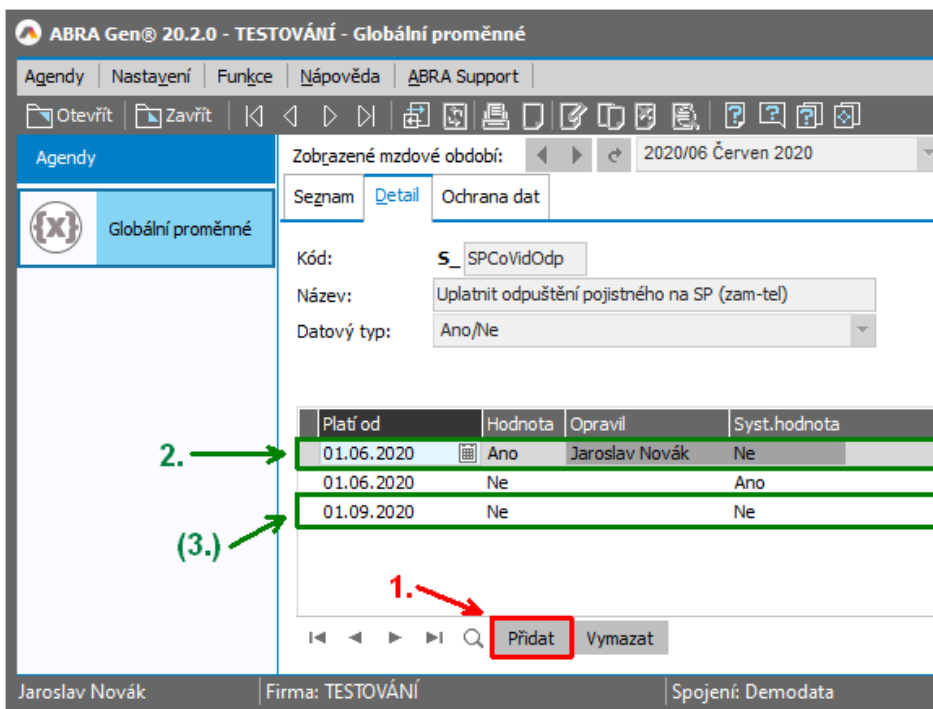

The screenshot shows the 'Globální proměnné' (Global Variables) configuration window. The variable 'S_SPCoVidOdp' is configured with the name 'Uplatnit odpuštění pojistného na SP (zam-tel)' and a data type of 'Ano/Ne'. A table below shows the current values:

Platí od	Hodnota	Opravit	Syst.hodnota
01.06.2020	Ano	Jaroslav Novák	Ne
01.06.2020	Ne		Ano
01.09.2020	Ne		Ne

Annotations in the image: A red arrow (1.) points to the 'Přidat' button. Two green arrows (2. and 3.) point to the 'Ano' value and the '01.09.2020' date in the table, respectively.

1 – tlačítko Přidat slouží ke vkládání nových hodnot

2 – systémovou hodnotu „Ne“ není možné smazat, ale pokud zadáte uživatelskou hodnotu „Ano“ se stejnou časovou platností (od 01.06.2020), uživatelská hodnota bude mít ve výpočtech přednost

3 – deaktivaci funkcí provedete zadáním další hodnoty s platností od 1. 9. 2020 (hodnotu můžete zadat rovnou nebo později, až bude ukončení odpuštění pojistného aktuální)

S_SPCoVidLim - Limit VZ pro prominutí pojistného na SP za zaměstnavatele

- Proměnná je již nastavena na výchozí hodnotu „**52253**“ od 1. 6. 2020. Představuje 1,5násobek průměrné mzdy.

Pokud je globální proměnná S_SPCoVidOdp nastavena na „Ano“ a S_SPCoVidLim na „52253“, bude se při výpočtu mezd v agendě Mzdových listů automaticky **vypočítávat snížený vyměřovací základ pro výpočet sociálního pojištění za zaměstnavatele** o maximálně 52253 CZK na jednoho zaměstnance a **sociální pojištění za zaměstnavatele se vypočte ze sníženého základu**.

2.2 PRACOVNÍ POMĚRY

Do číselníku *Způsoby ukončení pracovních poměrů* byl přidán nový druh **OrgCoVid - Organizační důvody - § 52 a) až c) Zákoníku práce**.

Do agendy Pracovní poměry je přidána položka **Potlačit prominutí sociálního pojištění (AntivirusC)** (*S_SocialInsCoVidRemDisable*) – jedná se o vypínač, kterým se dá v případě problémů vypnout výpočet prominutí SP za zaměstnavatele. Pro editaci položky je potřeba zobrazit nový definovatelný formulář **Prominutí SP (Antivirus C)**, viz popis níže.

Prominutí sociálního pojištění za zaměstnavatele se **neprověde** u zaměstnanců v pracovním poměru, kteří splňují alespoň jednu z podmínek:

- jejich pracovní poměr končí před koncem mzdového období, za které je uplatňován nárok na prominutí sociálního pojištění (pracovní poměr netrvá v posledním dni příslušného měsíce)
- nebo jsou ve výpovědi z organizačních důvodů (výpověď podle § 52 písm. a) až c) Zákoníku práce), tzn. na Pracovním poměru je vybrán Způsob ukončení „**OrgCoVid**“

Výstup dne:	<input type="text" value="31.08.2020"/>	
Způsob ukončení:	<input type="text" value="OrgCoVid"/>	Organizační důvody - § 52 a) až c) Zákoníku prác
Důvod ukončení:	<input type="text"/>	

- nebo mají nastaveno v pracovním poměru v definovatelném formuláři „Prominutí SP (Antivirus C)“, že se u zaměstnance nemá provést prominutí sociálního pojištění za zaměstnavatele
- nebo mají ve vlastnostech pracovního poměru zatrženou volbu Zaměstnání malého rozsahu (pro prominutí SP za zaměstnavatele nesmí být tato volba zatržena)

Zobrazování **definovatelného formuláře** je potřeba zapnout. Toto provedete v hlavním menu aplikace (v horní liště) volbou „**Nastavení**“ → Zobrazit definovatelný formulář.

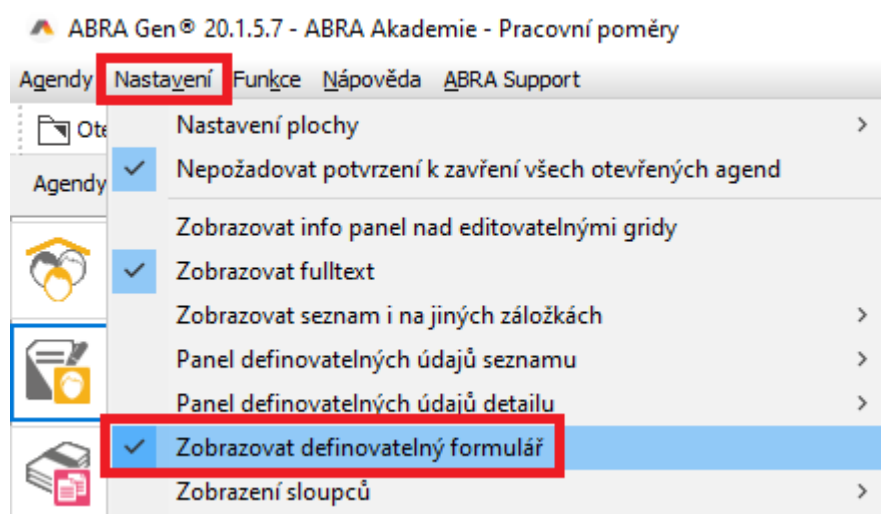

Poté již v případě potřeby můžete v editaci pracovního poměru zatržením položky vyjmout pracovní poměr z prominutí pojistného.

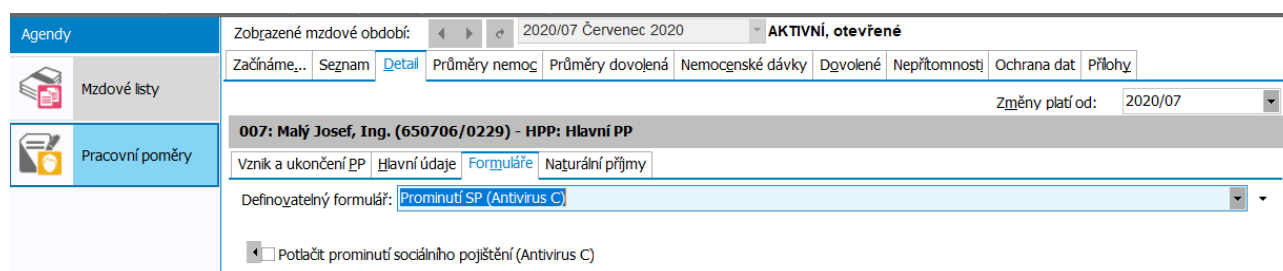

2.3 NOVÉ DEFINOVATELNÉ POLOŽKY A FORMULÁŘ

Do agendy Mzdové listy jsou pro pracovní poměry s Druhem činnosti = 0, 1 nebo 2 byly přidány nové položky.

Upozornění:

Pro uplatnění nastavení je nutné všechny mzdové listy přepočítat!

(Minimálně mzdové listy pracovních poměrů s nastaveným Druhem činnosti 0, 1 nebo 2.)

Mzdový list dílčí (MLD)

Nárok na Antivirus C (*S_CovidRemissionClaim*) – indikace, zda MLD spadá do snížení SP za zaměstnavatele

Základ SP pro Antivirus C (*S_SocialInsBaseCorrectCoVidRem*) – vyměřovací základ pojistného

Mzdový list souhrnný (MLS)

Prominutí SP zam-tel Antivirus (*S_SocialInsFullBaseCoVidRemiss*) - součet položek *S_SocialInsBaseCorrectCoVidRem* z jednotlivých dílčích mzdových listů

2.4 UPRAVENÁ VÝPOČTOVÁ SCHÉMATA PRO NOVÉ POLOŽKY

- Do výpočtového schématu MDPojist byl přidán výpočet položek *S_SocialInsBaseCorrectCoVidRem* a *S_SocialInsFullBaseCoVidRemiss*
- Do výpočtového schématu MSPojist byl přidán výpočet položky *S_SocialInsFullBaseCoVidRemiss*

2.5 NOVÝ EXPORT PŘEHLEDU POJISTNÉHO NA EPORTAL ČSSZ

V souvislosti s novelou zákona o sociálním pojištění připravuje ČSSZ novou strukturu exportu **Přehled o výši pojistného od roku 2019 (PVPOJ)**. V ABRA Gen je tato změna zapracovaná do nového exportu **Přehled o výši pojistného 2020 (Antivirus C)** nad Mzdovými listy.

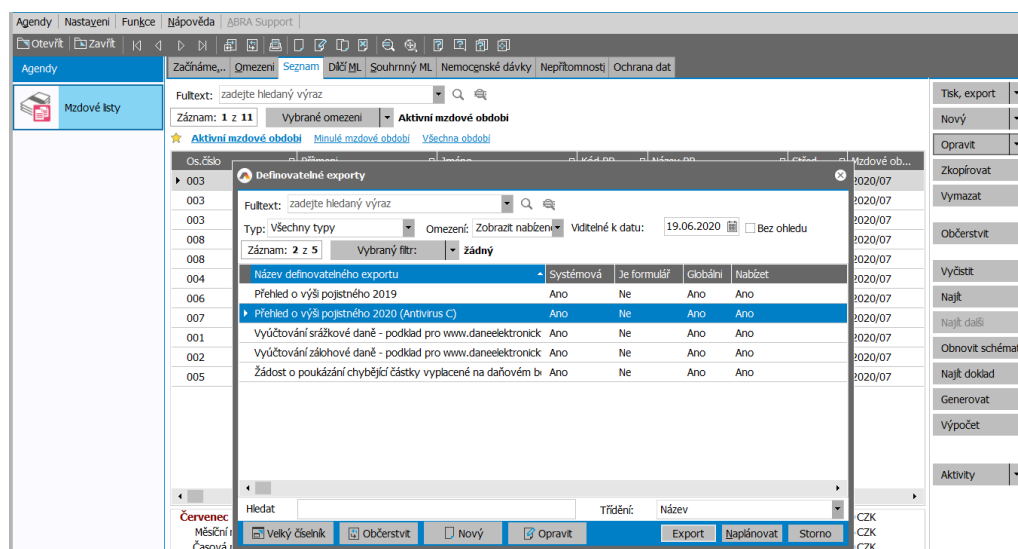

Firmy, které program Antivirus C nevyužijí, mohou použít export **Přehled o výši pojistného od roku 2019 (PVPOJ)**, který by ČSSZ měla souběžně přijímat. Závisí na aktuálních pokynech.

2.6 TISKOVÉ SESTAVY

V agendě Mzdové listy lze výši prominutí sociálního pojištění za zaměstnavatele zobrazit v nové tiskové sestavě **Přehled prominutí sociálního pojištění zaměstnavatele (Antivirus C)**.

Snížený vyměřovací základ pro výpočet sociálního pojištění zaměstnavatele se tiskne i v dalších přehledech a sestavách v agendě Mzdové listy a ve Mzdových reportech (konkrétně se jedná o **Mzdový list**, **Mzdový list jen s nenulovými hodnotami**, **Přehled za firmu** a **Přehled za střediska (měsíční)**).