

# VARIANTNÍ SKLADOVÉ KARTY

Katalogový doplněk ABRA Gen®

Dokumentace k doplňku ABRA Gen®

Datum: 20.04.2017

## Obsah

1	Instalace a aktivace .....	3
1.1	Instalace .....	3
1.2	Aktivace .....	5
2	Funkce .....	5
3	Obecný popis .....	6
4	Nastavení .....	7
4.1	Hodnoty variant - nastavení.....	7
4.2	Skladové typy – Nastavení os dimenzí pro variantní karty .....	9
4.3	Skladové karty – Nastavení variantní karty .....	11
4.4	Ceníky k podřízeným skladovým kartám.....	14
4.5	Zadávání variantních karet na dokladech .....	14

## 1 INSTALACE A AKTIVACE

Nezbytnou podmínkou pro provoz je, aby byla tato část systému nainstalována a licencována.

### 1.1 INSTALACE

Tento doplněk doporučujeme nasadit za asistence konzultanta. Nicméně pokud se rozhodnete si jej instalovat a implementovat sami, je to možné. Vlastní instalace je jednoduchá. Je vytvořena instalační sada, která obsahuje všechny požadované položky a funkcionalitu. Sadu tedy stačí pouze nainportovat.

Obecný postup importu instalační sady, viz help produktu ABRA Gen® k modulu Nástroje přizpůsobení.

Zvolte volbu „Expertní import“.

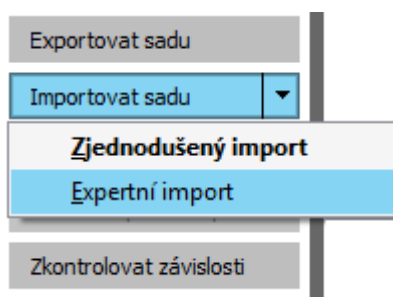

Poté vyberte soubor dodané instalační sady v odpovídající verzi (na aktuální verzi se informujte u dodavatele) z cesty, kam jste si jej uložili.

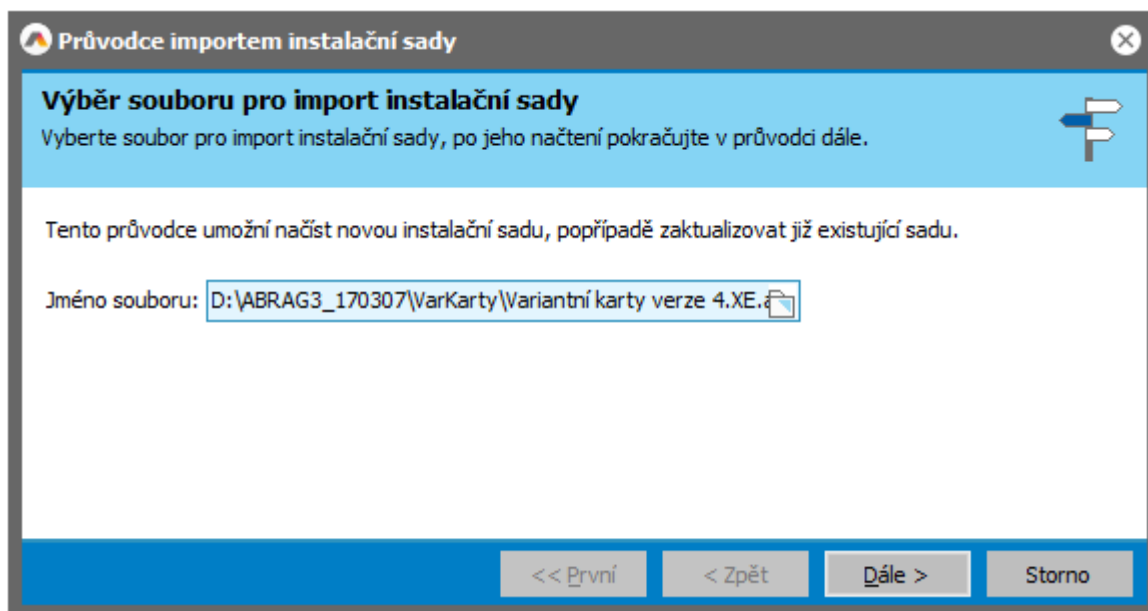

Tlačítkem ‚Dále‘ postupně sadu nainstalujete. Postupujte podle pokynů průvodce uvedených na obrazovkách.

**Průvodce importem instalační sady**

**Položky pro import do instalační sady**

Položky, které chcete v rámci importu instalační sady nainstalovat, vyberte dvojklikem nebo stiskem tlačítka Vybrat/Odebrat na panelu. Pokud položky nevyberete, budou do sady pouze importovány.

Záznam: 1 z 20 Vybráno: 20

Vybrat	Typ položky	Zařazení	Název
<input checked="" type="checkbox"/>	Definovatelné položky	Objekt definovatelného čísel	X_PosIndex (Pořadí)
<input checked="" type="checkbox"/>	Definovatelný formulář	Skladová karta	Var karty - info pro vyvoj
<input checked="" type="checkbox"/>	Definovatelné položky	Skladová karta	X_Dimension1_ID (Dimenze 1)
<input checked="" type="checkbox"/>	Definovatelné položky	Skladová karta	X_Dimension2_ID (Dimenze 2)
<input checked="" type="checkbox"/>	Definovatelné položky	Skladová karta	X_Dimension3_ID (Dimenze 3)
<input checked="" type="checkbox"/>	Definovatelné položky	Skladová karta	X_VariantCard (Variantní karta)
<input checked="" type="checkbox"/>	Definovatelné položky	Skladová karta	X_IncNumber (Číslo ke generování názvu)
<input checked="" type="checkbox"/>	Definovatelné položky	Skladová karta	X_MaterStoreCard_ID (Hlavní skladová
<input checked="" type="checkbox"/>	Definovatelné položky	Skladová karta	X_VCCodeDefinition (Definice pro gener
<input checked="" type="checkbox"/>	Variantní vstupní formuláře	Skladové karty	pnHeader - Výchozí varianta
<input checked="" type="checkbox"/>	Definovatelný formulář	Hodnoty variant	Typ skladové karty
<input checked="" type="checkbox"/>	Definovatelné položky	Položka ceníku	X_NotUpdatePrices (NotUpdatePrices)

**Průvodce importem instalační sady**

**Výsledek instalace položek instalační sady "Variantní karty v4"**

Záznam: 20 z 20

Kategorie	Typ položky	Zařazení	Název
Výchozí	Definovatelné položky	Skladová karta	X_VCCodeDefinition (Definice
Výchozí	Definovatelné položky	Položka ceníku	X_NotUpdatePrices (NotUpd
Výchozí	Definovatelné položky	Typ skladové karty	X_Dim1Axis (Osa 1)
Výchozí	Definovatelné položky		2Axis (Osa 2)
Výchozí	Definovatelné položky		3Axis (Osa 3)
Výchozí	Definovatelné položky		Level (Úroveň dimenz
Výchozí	Definovatelné položky		CodeDef_Type (Definice
Výchozí	Variantní vstupní formuláře		pnHeader - Výchozí variant
Výchozí	Balíček		abi.VariantCardsVer4
Výchozí	Definovatelné položky		Var karty - info pro vyvoj
Výchozí	Definovatelné položky		Typ skladové karty
Výchozí	Definovatelné položky		Instalování os dimenzí pro va

**Instalační sady**

 Některé instalované objekty vyžadují restart ABRY.

Některé instalované objekty vyžadují restart aplikačního serveru. Ukončete systém ABRA Gen® na všech počítačích a restartujte aplikační server.

## 1.2 AKTIVACE

Tato část systému je licencována samostatně, tudíž je potřeba ji nejdříve zaktivovat. Aktivaci provedete v agendě Správa licencí zadáním aktivačního klíče, který obdržíte po zakoupení doplňku.

Je-li doplněk řádně zaktivován, je informace k licenci k dispozici na subzáložce Licencované doplňky.

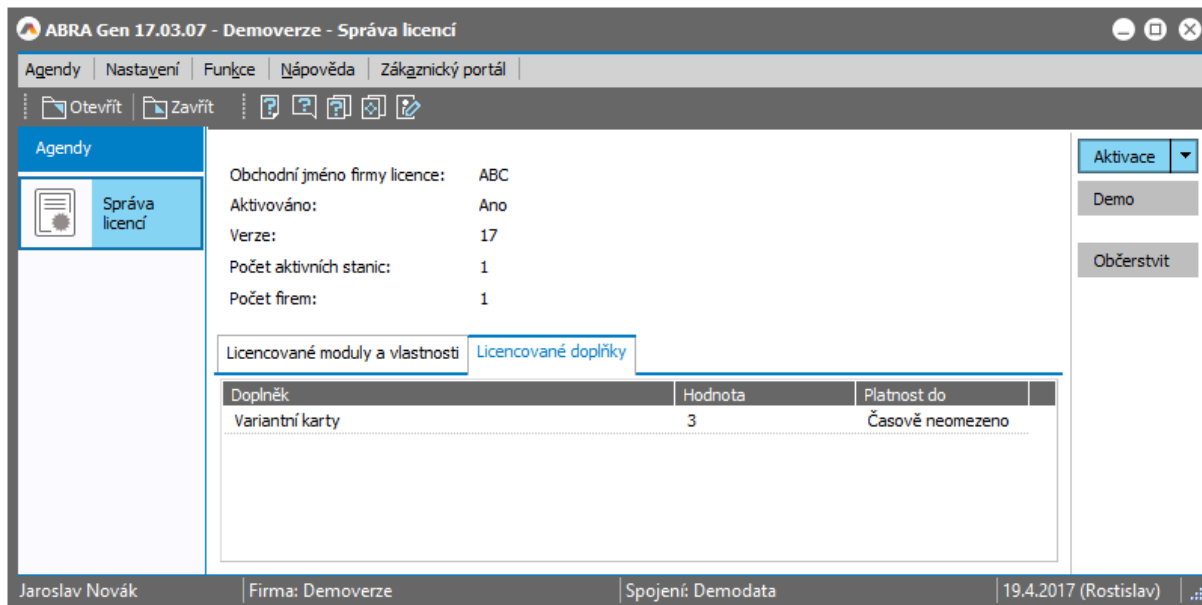

ABRA Gen 17.03.07 - Demoverze - Správa licencí

Agendy | Nastavení | Funkce | Nápověda | Zákaznický portál

Otevřít | Zavřít

Agendy

Správa licencí

Obchodní jméno firmy licence: ABC  
Aktivováno: Ano  
Verze: 17  
Počet aktivních stanic: 1  
Počet firem: 1

Licencované moduly a vlastnosti | Licencované doplňky

Doplněk	Hodnota	Platnost do
Varietní karty	3	Časově neomezeno

Aktivace  
Demo  
Občerstvit

Jaroslav Novák | Firma: Demoverze | Spojení: Demodata | 19.4.2017 (Rostislav)

## 2 FUNKCE

Doplněk slouží pro rozšíření práce se skladovými kartami o variantní karty:

- rozšíří údaje na skl. kartě o možnost zadávat varianty
- rozšíří práci se skl. kartami na dokladech o podporu práce s variantami

Varietní skladové karty jsou vícedimenzionální skladové karty definované nastavením příznaku „Varietní karta“. Její varianty jsou také skladové karty, které mají nastaven odkaz na hlavní varietní kartu. Na dokladech pak po výběru hlavní varietní karty dojde k zobrazení dialogu, ve kterém se vybírají její podřízené karty a ty se poté na řádky dokladu přidávají.

### 3 OBECNÝ POPIS

Variantní karta je určena nastavením příznaku „variantní karta“. Její dimenze jsou také skladové karty, které mají nastaven odkaz na „mateřskou“ variantní kartu. Dimenze karty se vytvářejí automaticky při uložení variantní karty, dle na ní nadefinovaných údajů.

Nastavuje se, zda se jedná o jedno, dvou či tří dimenzionální kartu a vyplňují se údaje pro automatické generování jednotlivých dimenzí karty.

Vše je řešeno pouze nástroji přizpůsobení systému ABRA Gen®, tedy variantní karty nejsou nativní součástí kódu systému a jsou k dispozici až po nainstalování tohoto doplňku.

Dimenze jsou ukládány v samostatných definovatelných číselnících. Dimenze používané na konkrétní skladové kartě jsou určeny vazbou přes položku typ skladové karty.

Mateřské variantní kartě budeme v následujícím textu říkat „hlavní variantní karta“, jejím podřízeným prostě „podřízené skladové karty“.

Na dokladech (např. FV) pak není možné zadávat hlavní variantní karty, ale po vybrání hlavní variantní karty dojde k zobrazení dialogu, ve kterém se vybírají její podřízené karty a ty se poté na řádky dokladu přidávají.

Je vyřešen i proces přepočtu ceníků pro variantní skladové karty. Pokud dojde ke změně ceníkové ceny na hlavní variantní kartě, budou automaticky upraveny i ceníkové ceny na všech jejích podřízených skladových kartách, na kterých budou splněny tyto podmínky: Podřízená karta má nulovou cenu nebo je její cena stejná jako hlavní variantní karty. Bude tedy možné si na podřízených skl.kartách udržovat i vlastní cenu.

## 4 NASTAVENÍ

### 4.1 HODNOTY VARIANT - NASTAVENÍ

Varianty se zadávají v definovatelném číselníku "Hodnoty variant" z modulu Definovatelné číselníky.

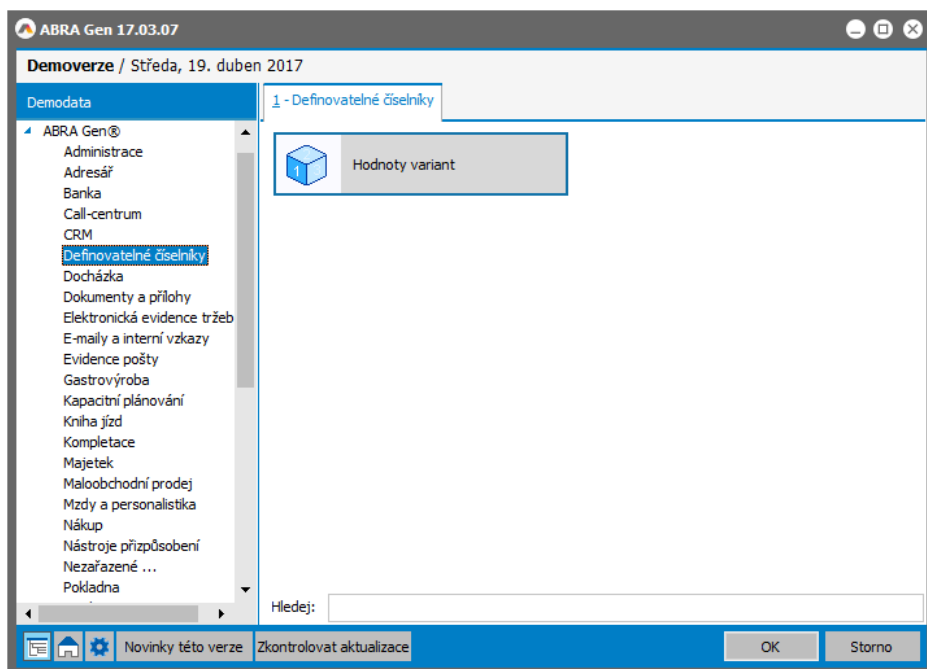

Zde je potřeba si nejdříve číselník příslušně naplnit podle toho, jaké varianty budete následně potřebovat.

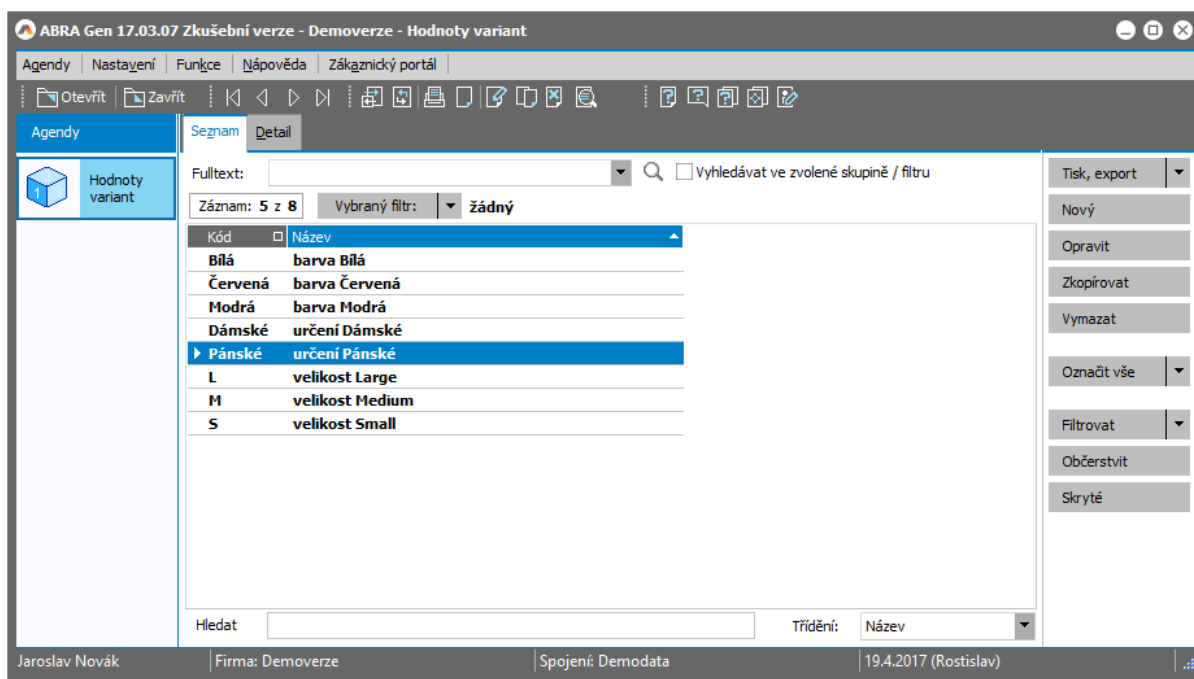

*Příklad zadaných hodnot variant*

Ke každé variantě zadáváte Kód a Název, přičemž další údaje jsou dostupné prostřednictvím def. formuláře „Typ skladové karty“. Tento definovatelný formulář umožňuje nastavit pořadí a zobrazit navázané typy skladových karet:

- Pořadí – určuje pořadí zobrazení této varianty na ose variantního formuláře
- Navázané typy skladových karet – záložka, zobrazuje seznam skladových typů, kde je varianta použita a zobrazí se až po přiřazení jednotlivých hodnot variant ke skladovým typům. Přiřazení varianty ke skladovému typu se provádí v číselníku Skladové typy, viz dále.

Platí: Jednu variantu je možné použít vícekrát pro různé skladové typy. V rámci jednoho skladového typu lze každou variantu použít pouze jedenkrát.

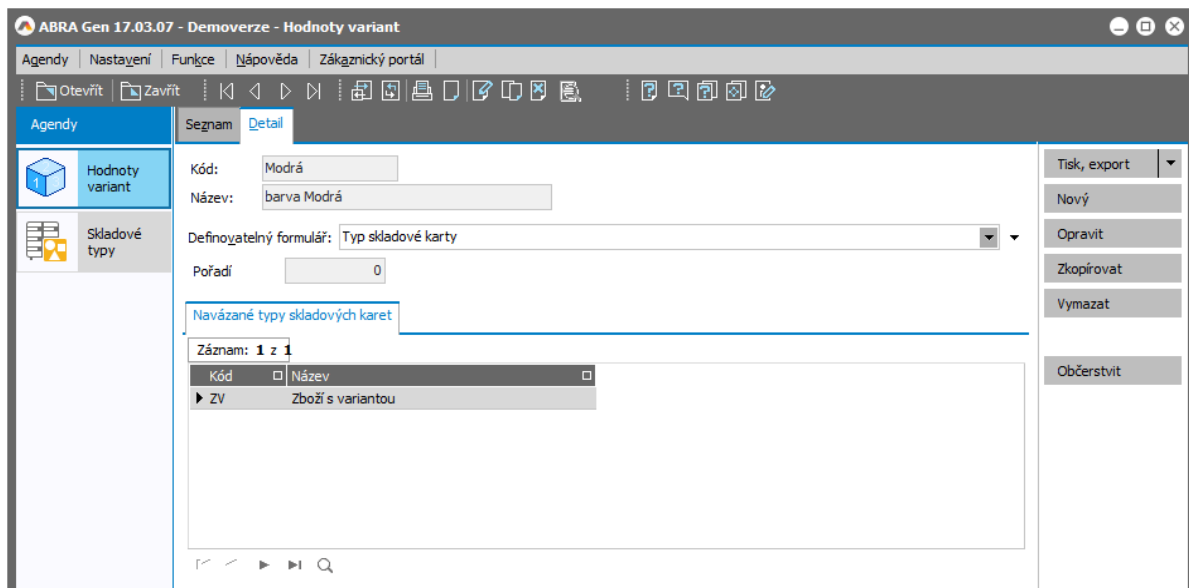

Detail záznamu hodnoty varianty



## 4.2 SKLADOVÉ TYPY – NASTAVENÍ OS DIMENZÍ PRO VARIANTNÍ KARTY

Dále si provedeme nastavení dimenzí pro skladový typ, příp. více skladových typů dle potřeby.

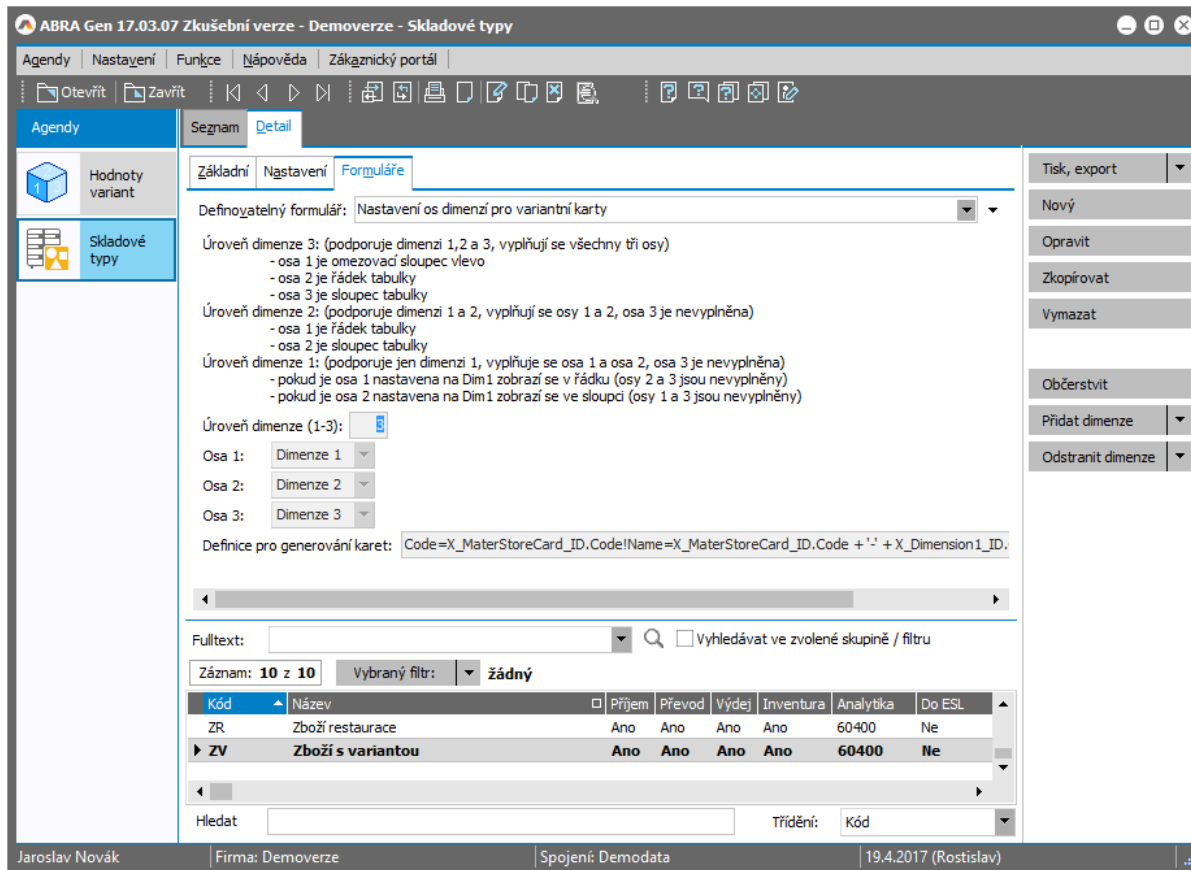

The screenshot shows the 'Nastavení' (Settings) screen for 'Skladové typy' (Warehouse types) in the ABRA Gen 17.03.07 software. The 'Formuláře' (Forms) tab is active, showing the configuration for 'Nastavení os dimenzí pro variantní karty' (Dimension settings for variant cards). The interface includes a sidebar with 'Hodnoty variant' and 'Skladové typy' options, a main content area with configuration options for dimensions 1, 2, and 3, and a table at the bottom showing a list of items with columns for 'Kód', 'Název', 'Příjem', 'Převod', 'Výdej', 'Inventura', 'Analytika', and 'Do ESL'.

V agendě Skladové typy si nastavte zobrazování definovatelných formulářů (menu Nastavení, volba Zobrazovat definovatelný formulář). Na záložce Detail se zpřístupní subzáložka Formuláře. K dispozici je zde definovatelný formulář „Nastavení os dimenzí pro variantní karty“, který umožní nastavit:

Úroveň dimenze – položka k nastavení počtu dimenzí 0 - 3

Osa 1, Osa 2, Osa 3 – položky k přiřazení dimenze k ose 1 - 3, v našem případě:

- Osa 1 - omezovací sloupec (barva)
- Osa 2 - sloupec tabulky (určení)
- Osa 3 - řádek tabulky (velikost)

Definice pro generování karet – položka pro zadání výrazu, kterým se generuje název variantních karet. Více je v agendě Skladové karty v záložkách Detail – Variantní karty, pod tlačítkem ‚Nápověda‘ pro zadání definic kódů.

Pro přiřazení konkrétních možných hodnot variant z číselníku „Hodnoty variant“ k příslušné dimenzi 1, 2 nebo 3 slouží multifunkční tlačítko ‚Přidat dimenze‘. Tj. např. v našem případě k dimenzi 1 pro náš skladový typ přidáme všechny tři nadefinované barvy (nebo případně jen některé z nich, podle potřeby), k dimenzi 2 nadefinované určení pro pánskou či dámskou variantu atd. K přidání hodnot v rámci zvolené dimenze se nabídnou jen ty hodnoty, které v rámci daného skladového typu zatím nejsou přiřazeny k žádné dimenzi.

Tip: Z nabízených hodnot můžete označit ty, které chcete k dané dimenzi přidat (např. všechny hodnoty pro velikost), a poté je přidat najednou.

The screenshot shows the ABRA Gen 17.03.07 software interface. The main window displays a table of inventory items with columns: Kód, Název, Příjem, Převod, Výdej, Inventura, Analytika, Do ESL, and Do ... The table contains items like Elektroodpady, Materiál, Práce / služby, Polotovary, Výrobky, Výrobky kuchyně, and Výrobky restaurace. A dialog box titled 'Hodnoty variant' is open, showing a list of variants for dimension 1: L (velikost Large), M (velikost Medium), and S (velikost Small). The dialog also has search and filter options.

*Příklad nabídky možných dosud nepoužitých hodnot po vyvolání funkce Přidat dimenze*

Multifunkční tlačítko „Odstranit dimenze“ nabídne pro dimenzi 1, 2 resp. 3 seznam k této dimenzi již přiřazených variant a umožní je odebrat.

## 4.3 SKLADOVÉ KARTY – NASTAVENÍ VARIANTNÍ KARTY

Na detailu skladové karty doplněk přidává položku Variantní karty. Po jejím zatržení se zpřístupní subzáložka Variantní karty.

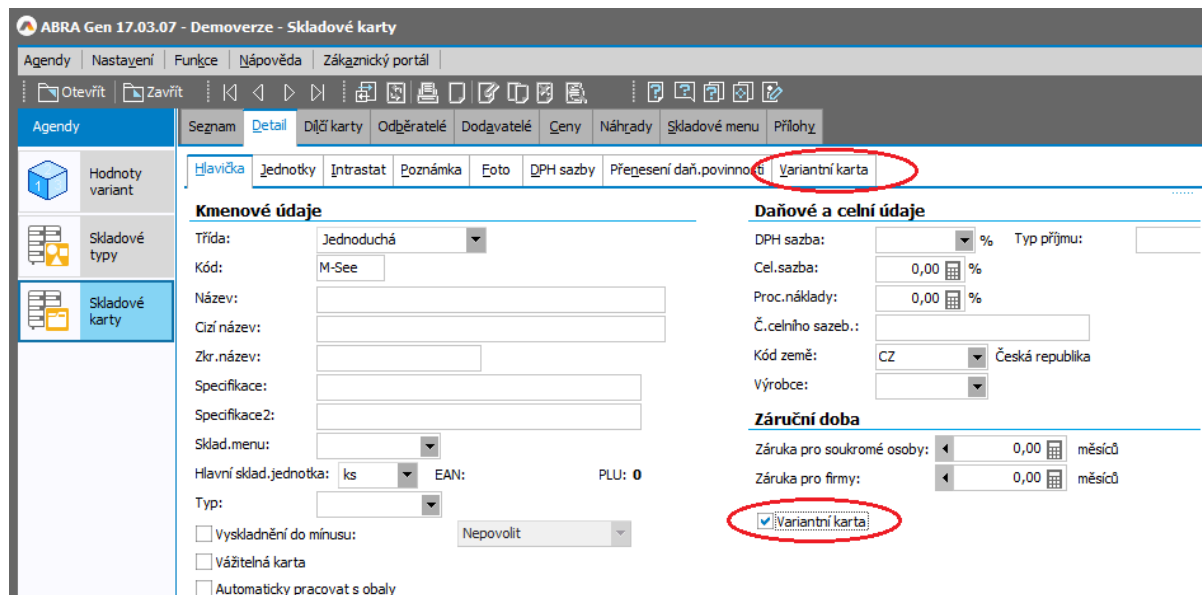

Pro zadání variantní karty je tedy třeba zatrhnout položku ‚Variantní karta‘ a dále v položce ‚Typ‘ vybrat z číselníku skladových typů příslušný skladový typ, pro který jsme si v předchozích krocích nadefinovali dimenze a způsob jejich zobrazení v osách variantního formuláře.

Na zpřístupněné subzáložce ‚Variantní karta‘ provedeme další nastavení.

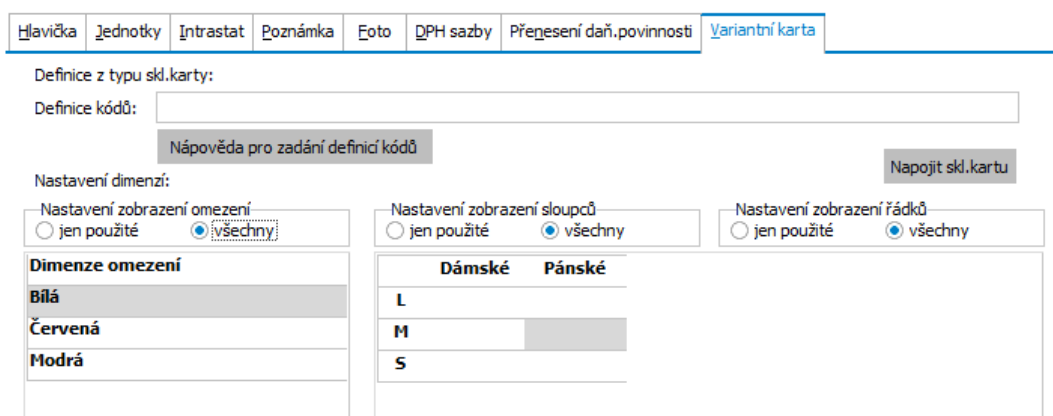

*Příklad subzáložky Variantní karty a hodnoty variant zadané pro jednotlivé dimenze pro daný skladový typ*

### Nastavení zobrazení dimenzí:

U třídídimenzionální karty je zde k dispozici nastavení zobrazení „omezení“, „sloupců“ a „řádků“. Pokud se jedná o dvoudimenzionální kartu (tj. u skladového typu jste zadali hodnoty jen ke dvěma dimenzím), je na záložce k dispozici jen nastavení ve formě dvourozměrné tabulky, tj. „sloupců“ a „řádků“, v případě jednodimenzionální karty je tabulka volitelně jednosloupcová či jednořádková.

Nastavení zobrazení omezení – sloupec filtruje údaje v tabulce v pravé části (jde o první dimenzi třídídimenzionální karty).

Přepínače „jen použité/všechny“ slouží k filtrování příslušného prvku. Přepínače „jen použité/všechny“ slouží k filtrování příslušného prvku. Volba „všechny“ znamená, že jsou v prvku zobrazeny všechny přiřazené hodnoty variant dle skladového typu. Volba „jen použité“ znamená, že se v prvku zobrazují jen hodnoty variant, pro které je již založena podřízená skladová karta.

Dvojklikem nebo stisknutím mezerníku na políčku tabulky dojde k zaškrtnutí vybraného pole. Pro nově zaškrtnuté pole tabulky bude při uložení hlavní karty založena nová podřízená variantní skladová karta. Na nově zakládáné podřízené skladové karty se vytvoří vazba na hlavní skladovou kartu a informace o zvolených hodnotách variant. Pro tyto nově zakládáné karty je možné si nadefinovat, jak se má tvořit jejich kód, viz dále.

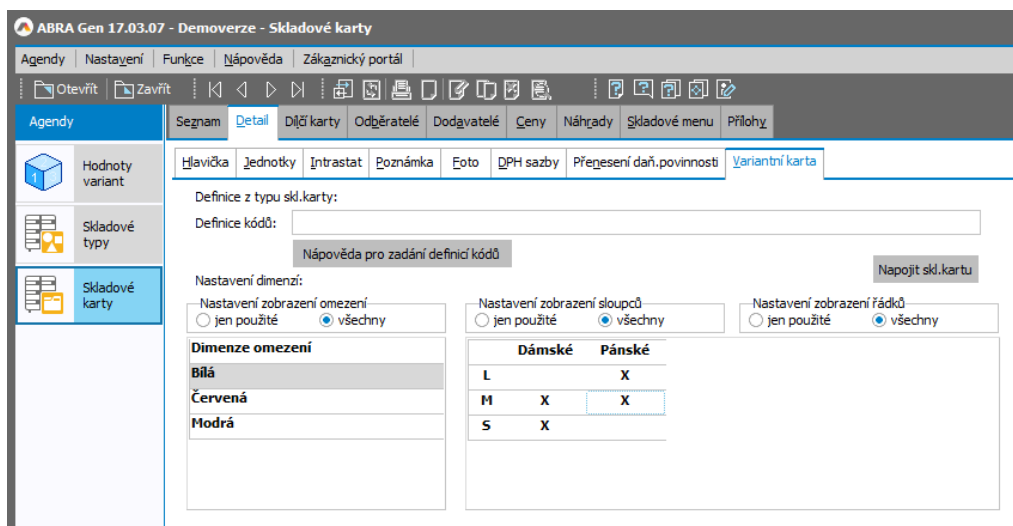

*Příklad zadání dostupných kombinací*

#### Definice kódů:

Při ukládání nové podřízené skladové karty se vyhodnocují výrazy, které na podřízené kartě umožňují nastavit hodnoty položek typu řetězec na uživatelem požadované hodnoty. Výrazy pro vyhodnocení lze zadat buď na typu skladové karty (viz položka „Definice pro generování karet“) nebo zde na hlavní skladové kartě v záložce Variantní karta (viz položka „Definice kódů“). Editace této položky je povolena z bezpečnostních důvodů pouze uživateli s privilegiem „Supervisor“. Výraz pro vyhodnocení se nejdříve získává ze skladové karty. Pokud zde výraz není vyplněn, získává se z typu skladové karty. Pokud není vyplněna ani jedna položka výrazu, nic se nevyhodnocuje a podřízená karta je uložena s obdobnými hodnotami jako hlavní skladová karta.

Při vyhodnocování výrazu jsou podporovány pouze položky skladových karet typu řetězec.

Pro vyhodnocování se používá běžný editor výrazů systému ABRA Gen®, tedy stejný princip jako je tomu např. u výrazů v tiskových sestavách. Výraz se vyhodnocuje vždy nad podřízenou skladovou kartou. V jedné definici výrazu lze zadat výrazy pro více položek.

#### Syntaxe výrazu je následující:

Položka skladové karty, do které se bude vyhodnocený výraz zapisovat, dále znak „=“, dále výraz pro vyhodnocení, dále volitelně oddělovač výrazu pro další položku „!“.

Příklad výrazu pro variantní skladovou kartu třetí dimenze:

```
Code=X_MaterStoreCard_ID.Code!Name=X_MaterStoreCard_ID.Code + '-' + X_Dimension1_ID.Code+
 '-' + X_Dimension2_ID.Code+ '-' + X_Dimension3_ID.Code
```

Tento výraz na podřízené skladové kartě použije stejný kód jako na hlavní kartě a název karty složí z kódu hlavní karty a kódů jednotlivých dimenzí oddělených pomlčkou.

Jelikož se v tomto nastavení výraz vyhodnocuje nad podřízenou kartou, jsou pro výraz k dispozici jak údaje z hlavní skladové karty, tak i údaje z jednotlivých použitých dimenzí.

#### Tlačítko „Nápověda pro zadání definicí kódů“

Po stisku tlačítka se zobrazí stručná nápověda k syntaxi výrazu pro definici kódu.

#### Tlačítko „Napojit skl.kartu“:

Tlačítko je určeno k napojení již existující skladové karty ke zvolené kombinaci variant. Po stisknutí tlačítka se nejdříve ověří, zda již pro danou variantu neexistuje uložená skladová karta. Pokud ano, zobrazí se o tom uživateli informace a proces se ukončí. Tlačítko tedy lze použít i pro zobrazení informace o již existující skladové kartě pro danou variantu. Pokud se jedná o nově zaškrtnutou variantu, zobrazí se dialog, kde uživatel vybere ze seznamu skladových karet kartu pro napojení. Seznam skladových karet pro výběr je zafiltrován pouze za karty, které nejsou variantní. Nelze tedy připojit kartu, která je již podřízenou kartou nebo je sama hlavní variantní kartou. Po potvrzení dialogu se k dané variantě uloží informace o požadavku na napojení existující skladové karty. Při uložení hlavní skladové karty se tyto požadavky vyhodnotí a na připojovaných kartách se nastaví vazba na hlavní skladovou kartu a zapíše se na ně informace o dimenzích. Tím se karta připojí. V dialogu je též kontrolováno, aby nebylo možné připojit stejnou skladovou kartu k hlavní kartě dvakrát.

#### Situace po uložení:

Po uložení hlavní karty se vygenerují karty podřízené dle textu výše. Podřízené skladové karty se generují do podřízené větve skladového menu, které je uvedeno na hlavní kartě. Nová podřízená větve skladového menu se automaticky založí při zakládání první podřízené karty. Po prvním uložení podřízených karet je tedy nutné pro vizuální promítnutí změn do agendy skladových karet občerstvit nejen číselník skladových karet, ale i skladového menu.

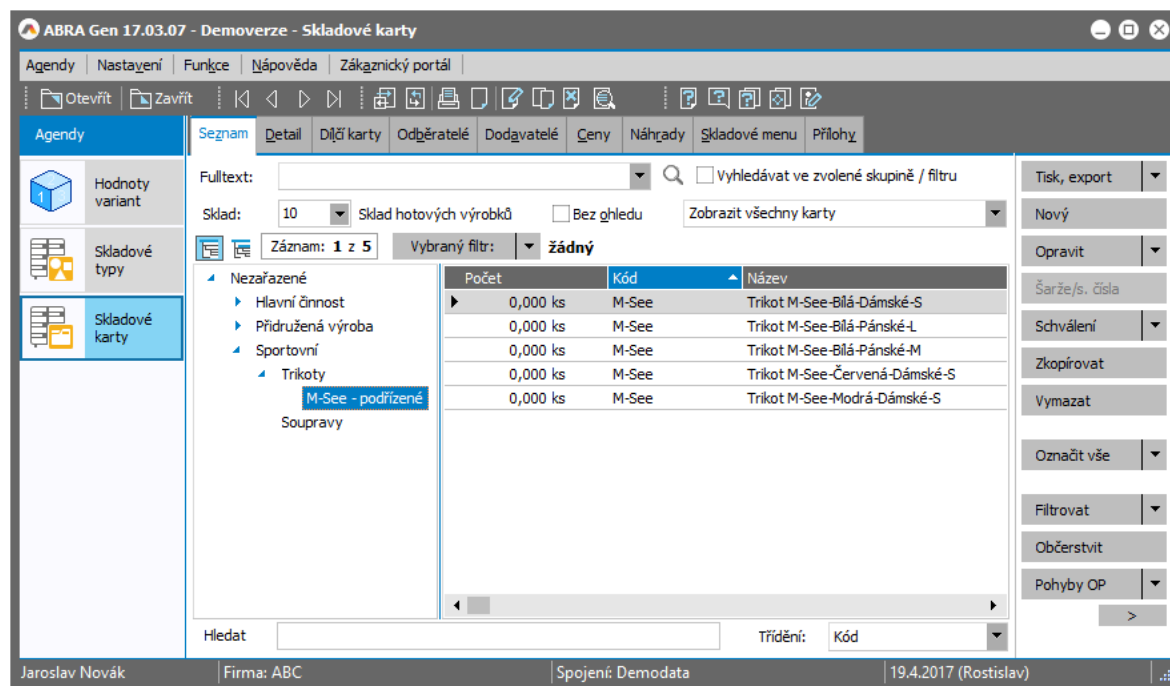

Počet	Kód	Název
0,000 ks	M-See	Trikot M-See-Bílá-Dámské-S
0,000 ks	M-See	Trikot M-See-Bílá-Pánské-L
0,000 ks	M-See	Trikot M-See-Bílá-Pánské-M
0,000 ks	M-See	Trikot M-See-Červená-Dámské-S
0,000 ks	M-See	Trikot M-See-Modrá-Dámské-S

*Příklad automaticky vygenerovaných karet pro zvolené varianty*

Je podporováno i odstraňování podřízených karet a to volitelně zcela nebo do skrytých. K vymazání podřízené karty dojde po odstranění zaškrtnutí dvojklikem nebo stisknutím mezerníku již existující karty v tabulce na hlavní kartě. Karty se odstraní v rámci procesu ukládání hlavní skladové karty.

## 4.4 CENÍKY K PODŘÍZENÝM SKLADOVÝM KARTÁM

Pokud dojde ke změně ceníkové ceny na hlavní skladové kartě, jsou automaticky upraveny i ceníkové ceny na všech jejích podřízených skladových kartách. To se stane za podmínky, že podřízená karta má nulovou cenu nebo je její cena stejná jako hlavní skladové kartě. Je také možné si na podřízených skladových kartách udržovat vlastní cenu

## 4.5 ZADÁVÁNÍ VARIANTNÍCH KARET NA DOKLADECH

Výběr variantních karet je podporován na skladových řádcích těchto dokladů: FV, DL, OP, PRV, NV, PR, INM, INP, Kusovník a Požadavek na výrobu.

Na těchto dokladech není povoleno zadat hlavní kartu. Pokud se zadá hlavní karta na řádek, dojde k zobrazení dialogu Variantní skladové karty, který slouží pro rozpad hlavní skladové karty na jednotlivé varianty.

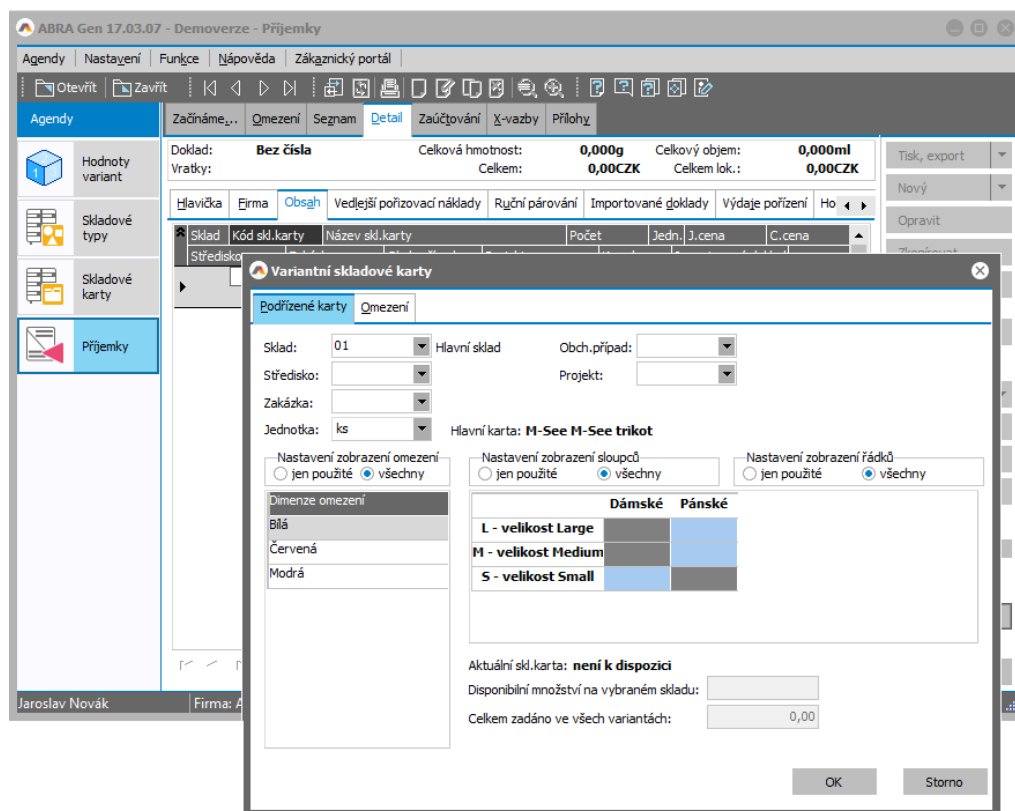

*Příklad dialogu vyvolaného automaticky po zadání hlavní variantní karty do řádku dokladu*

Vlastní množství pro jednotlivé varianty lze zadat v tabulce dimenzí na modrých políčkách, která označují, že existuje podřízená karta pro danou kombinaci dimenzí. Toto množství bude použito hromadně na řádcích dokladu. Počet se přepočítává na zvolenou jednotku v dialogu. Pro vybranou kartu se zobrazí její název a disponibilní množství. Kromě množství se v dialogu zadávají i ostatní povinné položky řádků dokladu, jako je sklad, středisko, zakázka, obchodní případ, projekt a typ příjmu.

**Variantní skladové karty**

Podřízené karty | Omezení

Sklad: 01 Hlavní sklad Obch.případ:   
 Středisko:   
 Zakázka:   
 Jednotka: ks Hlavní karta: **M-See M-See trikot**

jen použité  všechny   
 jen použité  všechny   
 jen použité  všechny

Dimenze omezení   
 Bílá   
 Červená   
 Modrá

	Dámské	Pánské
L - velikost Large		5
M - velikost Medium		2
S - velikost Small		

Aktuální skl.karta: **M-See Trikot M-See-Bílá-Pánské-L**

Disponibilní množství na vybraném skladu: 2

Celkem zadáno ve všech variantách: 0,00

OK Storno

Příklad zadání přijímaného množství (5 ks pro barvu bílou, pánskou L a 2 ks pro M)

Přepínače „jen použité/všechny“ na dialogu zobrazí buď všechny hodnoty variant s existující podřízenou kartou (volba „všechny“) nebo jen hodnoty variant dle řádků dokladu, na kterých je použita podřízená karta dané hlavní skladové karty (volba „jen použité“).

Po potvrzení dialogu budou všechny nenulové řádky automaticky přidány na doklad. Dojde tedy k přepsání původního řádku dokladu.

Dialog Variantní skladové karty lze zobrazit i stlačením tlačítka „Var. karty“ na detailu agendy dokladu, pokud je aktivní řádek obsahu s variantní kartou.

ABRA Gen 17.03.07 - Demoverze - Příjemky

Agendy | Nastavení | Funkce | Nápořádání | Zákaznický portál

Otevřít | Zavřít | 

Agendy | Začínáme... | Omezení | Seznam | **Detail** | Zaučtování | V-vazby | Přílohy

Doklad: PR-1/2017 Celková hmotnost: 0,000kg Celkový objem: 0,000l  
 Vračky: Celkem: 0,00CZK Celkem lok.: 0,00CZK

Hlavička	Prma	Obsah	Vedlejší pořizovací náklady	Ruční párování	Importované doklady	Výdaje pořízení	Hodnocení dodavatele
Sklad	Kód skl.karty	Název skl.karty	Počet	Jedn.	J.cena	C.cena	
Středisko	Zakázka	Obch.případ	Projekt	Kompl.ceny	Importovaný doklad		
01	M-See	Trikot M-See-Bílá-Dámské-S		Ne	-	5,000 ks	0,000
000							0,000
01	M-See	Trikot M-See-Bílá-Pánské-L		Ne	-	2,000 ks	0,000
000							0,000
01	M-See	Trikot M-See-Bílá-Pánské-M		Ne	-	1,000 ks	0,000
000							0,000

Tisk, export  
 Nový  
 Opravit  
 Zkopírovat  
 Vymazat  
 Občerstvit  
 Vytvořit  
 Najít  
 Najít další  
 Najít doklad  
 Import  
 Přidat dle EAN  
 Přidat dle dod.  
 Aktivity  
 Skl. pohyby  
 Kontrola  
**Var.karty**

Tlačítko je přístupné i mimo editaci dokladu, pak jsou zobrazené hodnoty jen informativní, dialog je ve stavu „jen pro čtení“.

Pokud je dialog vyvolán tlačítkem v rámci editace dokladu, je možné na něm provádět úpravy řádků stejné hlavní skladové karty. Je možné vymazáním hodnoty v tabulce i příslušný již zadaný řádek odstranit.

V dialogu je k dispozici záložka Omezení, kde lze vybrat záznamy hodnot variant pro dimenze 1-3. Za takto vybrané varianty lze omezit hodnoty výběru v jednotlivých osách dialogu.

